



**Herzlich  
Willkommen  
zur  
DFBNet Schulung  
27.08.2023**





# INHALTE



- **SPIELBERECHTIGUNGSLISTE**
- **SPIELBERICHT ONLINE**
- **ERGEBNISMELDUNG VS. SPIELBERICHT ONLINE**
- **LIVE DEMO**





# SPIELBERECHTIGUNGSLISTE



 **SpielPLUS**

**SPIELBERICHTE > SPIELBERECHTIGUNGSLISTE** Hallo Manfred

**ERGEBNISMELDUNG**  
**SPIELBERICHTE**  
Spielplan  
Statistiken  
Offene Sperren  
**Spielberechtigungsliste**

**LIVETICKER**  
**SCHIRIANSETZUNG**  
**VEREINSSTECKBRIEF**  
**DAS ONLINE**

**Gemeldete Mannschaften** **Teammanagement**

**Vereins- und Mannschaftssuche**

Saison:  Sportdisziplin:

Seite 1/1 (14 Treffer insgesamt)

| Nummer  | Vereinsname   | Mannschaftsart  | Mannschaftsname            |
|---|---------------|-----------------|----------------------------|
|  01077240 | Haselünner SV | Altsenioren Ü40 | Stadtauswahl Ü40 Haselünne |

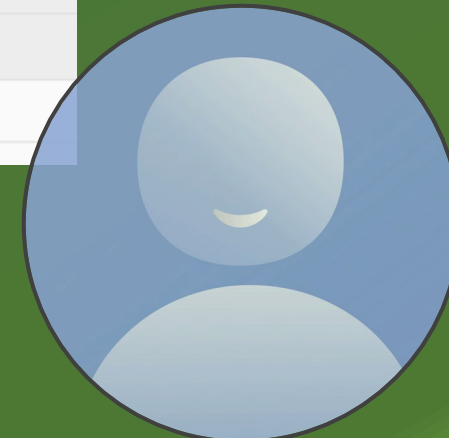



# SPIELBERECHTIGUNGSLISTE



- SPIELBERICHTE
- Spielplan
- Statistiken
- Offene Sperren
- Spielberechtigungsliste**
- LIVETICKER
- SCHIRIANSETZUNG
- VEREINSSTECKBRIEF
- PASS ONLINE
- MEIN BENUTZERKONTO

01077240 (aktiv) | Bezirk Weser-Ems | Kreis Emsland  
Niedersächsischer Fußballverband

### Fehlermeldungen / Hinweise

Für die Einhaltung der Regeln des Verbandes ist der Verein selbst verantwortlich. Das Programm prüft nicht die Zulässigkeit bezüglich Alter, Geschlecht und vorzeitigem Herren-/Frauenspielrecht!

### Veröffentlichung

Die Spielerliste soll in Online-Medien, wie z.B. auf den Internet-Seiten des Vereins und Verbands und auf der Plattform des Amateurfußballs "FUSSBALL.DE", einschließlich der damit verbundenen mobilen Angebote veröffentlicht werden.  
Die Zustimmung der Spieler hierzu liegt vor.

### Mannschaftsdaten

Mannschaft hat  Feste Rückennummern      Mannschaft ist  Gemischt

| Amtszeit   | Adress- und Kontaktdaten der im DFBnet „öffentlichen Adresse“ | Lizenz |
|------------|---|--------|
| 22.11.2022 | Kevin Landgraf, <del>49744</del>                              |        |
| ...        |   |        |

Zurück

- Aktive Spieler (28)**
- Inaktive Spieler (0)
- Alle Spieler (28)
- Teamoffizielle (4)**
- Dokumente (0)

Spielberechtigungsliste - in Bearbeitung

| <input type="checkbox"/> | ▼ARN | ▼Name<br>▼Künstlername | ▼Vorname<br>▼Rufname | ▼Geb. | Stat. | Passnr. | Spielrecht ab | AE | Reg. am |
|--------------------------|------|------------------------|----------------------|-------|-------|---------|---------------|----|---------|
|--------------------------|------|------------------------|----------------------|-------|-------|---------|---------------|----|---------|

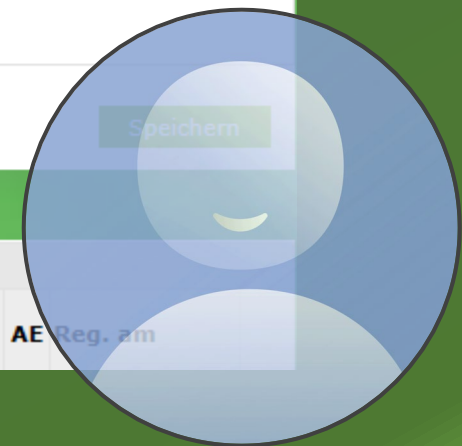



# SPIELBERECHTIGUNGSLISTE

Zurück Drucken Drucken mit Foto Export Historie **Hinzufügen**

**Spielersuche** Übernehmen aus Vorsaison

**Spielersuche**

Name Vorname

Alter von  bis  Stichtag  

Spielerliste enthält **Alle**

Spielerpool für **Mannschaft**

Lizenzspieler  
 Vertragsspieler  
 Amateur

|                                     |  |         |           |
|-------------------------------------|--|---------|-----------|
| <input checked="" type="checkbox"/> |  | Zuchgan | Helga (w) |
|-------------------------------------|--|---------|-----------|

Zurück **Zuordnen**





# SPIELBERICHT ONLINE



Partner DFBnet und FUSSBALL.DE

DFBnet **SpielPLUS**

**SPIELBERICHTE > SPIELPLAN** Hallo Manfred (01077240-MS) ?

**ERGEBNISMELDUNG**  
**SPIELBERICHTE**  
Spielplan  
Statistiken  
Offene Sperren  
Spielberechtigungsliste

**LIVETICKER**

**DER NEUE MOBILE SPIELBERICHT**  
Spielberichte jetzt einfach am Smartphone ausfüllen

**berechtigte Mannschaften**

**Spisuche**

Datumsbereich 07.08.2023 bis 21.08.2023 Verein Haselünner SV v.1920 e.V. (01077240)

Wettkampftyp Keine Auswahl Mannschaftenart Keine Auswahl

Eingaben leeren Suchen

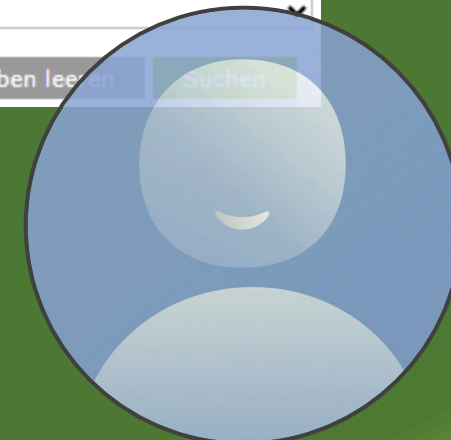



# SPIELBERICHT ONLINE



| Spiel   | Anstoß | ST         | Heimmannschaft | Gastmannschaft | Ergebnis              | Status            |   |
|---|--------|------------|----------------|----------------|-----------------------|-------------------|---|
| <b>Herren, Kreispokal, Kreis Emsland</b><br><b>110014 - Emco Kreispokal, Runde 2</b>  |        |            |                |                |                       |                   |   |
|  054 | Di     | 15.08.2023 | 19:30          | 1              | SG Lehrte/Haselünne 1 | SF Schwefingen II |  |
|  052 | Mi     | 16.08.2023 | 19:30          | 1              | BV Clusorth-Bramhar   | Haselünner SV     |  |
| <b>Herren, Kreisliga, Kreis Emsland</b>   |        |            |                |                |                       |                   |   |

## Spielbericht

INFO **MANNSCHAFTEN** SPIELVERLAUF

### Wettkampfdaten

Saison: 23/24  
Mannschaftsart: Herren  
Spielklasse: Kreispokal  
Gebiet: Kreis Emsland  
Wettkampf: Emco Kreispokal  
Staffel: Runde 1 (+1)  
Runde: Runde 2  
Mannschaftsstärke: max. 11 min. 7  
Ersatzspieler max.: 10  
Auswechslungen max.: --

### Spieldaten

Spielkennung: 110014054  
Begegnung: SG Lehrte/Haselünne 1 - SF Schwefingen II  
Spieldatum: Di., 15.08.23  
Anstoß: 19:30  
Spielende: 21:15 - 21:45  
Spieldauer: 90 Min.  
Elfmeterschießen: ✓  
Spielberichtsstatus: In Planung

### Schiedsrichter

Schiedsrichter nicht veröffentlichen

**Angesetzt ab 19:30**

**Franzen, Finn**   
SV Groß Hesepe  
05937-913222

SCHIEDSRICHTER HINZUFÜGEN +

SPEICHERN

### Spielstätte

**Schulstraße, Platz A**  
Schulstr.  
49740 Haselünne  
Rasenplatz

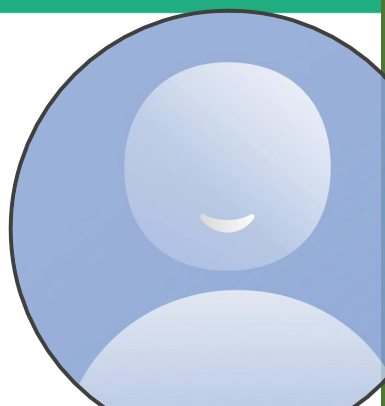

**Spielbericht**

INFO
MANNSCHAFTEN
SPIELVERLAUF

## SG Lehrte/Haselünne 1

Herren | 1.Kreisklasse | Kreis Emsland

Aufstellung nicht freigegeben

### Spielberechtigungsliste

| GW Lehrte                                    |   |  |
|--|---|--|
| Borken, Ansgar<br>077342003842<br>30.10.1986 | Bürschen, Andre<br>077342003507<br>10.12.1991 | Gerdelmann, Thomas<br>077342003535<br>10.06.1990 |
| Grabolus, Carsten<br>0158-2172<br>13.11.1989 | Jansen, Florian<br>0181-2106<br>17.07.1990    | Rolfes, Oliver<br>077342003077<br>20.12.1989     |
| Roihoff, Philipp<br>0108-6651<br>02.01.1985  |   |  |
| Haselünner SV                                |   |  |
| Kamphus, Johann<br>0265-8984<br>05.01.2004   | Pohlmann, Wilke<br>0274-5850<br>10.09.1995    | Tzimas, Thomas<br>0182-1561<br>28.10.1990        |
|  |   |  |

### Startaufstellung (11 Spieler)

|   |    |   |    |
|---|----|---|----|
| Tausch, Arne<br>0139-0148<br>16.11.2001         | 25 | Lonnemann, Niklas<br>0451-5472<br>03.01.1996  | 2  |
| Tenna, Phillip<br>077342003739<br>01.08.1992    | 3  | Menke, Stephan<br>077342003286<br>18.03.1991  | 4  |
| Haji Hussein, Sefian<br>0570-2033<br>30.07.1997 | 5  | Struckmann, Melvin<br>0096-1675<br>25.02.2001 | 6  |
| Bäckmann, Jonas<br>0351-5735<br>14.12.1997      | 7  | Wilbers, Peter<br>077342003713<br>04.06.1993  | 9  |
| Borken, Sedrik<br>0180-9438<br>19.03.2002       | 10 | Menke, Thomas<br>0451-0310<br>05.06.1985      | 11 |
| Drosten, Tobias<br>077342003700<br>17.11.1992   | 13 |   |    |

SPEICHERN
FREIGEBEN
BEARBEITUNG
DRUCKEN 



Spielbericht
INFO MANNSCHAFTEN SPIELVERLAUF

054 | 15.08.23, 19:30 | Schulstraße, Platz A

SG Lehrte/Hazelnötte 1 (Männer | 1.Kreisklasse | Kreis Emsland) vs SF Schwefingen II (Männer | 2.Kreisklasse | Kreis Emsland)

**Spielleitung**

SCHIEDSRICHTER \*  
Friedrich, Finn

1. ASSISTENT  
2. ASSISTENT  
4. OFFIZIELLER

**Ergebnis**

ERGEBNIS \* Bitte auswählen...

**Spielzeit**

BEGINN \* 15.08.23, 19:30 ENDE \*

1. HALBZEIT NACHSPIELZEIT 2. HALBZEIT  
- + Regular - +

**Kontrollen**

SPIELFELD \*  I.O.  n.I.O.  
SCHUHE \*  I.O.  n.I.O.

**Schiedsrichterkosten**

FAHRTKOSTEN \* €  
SR-/TRA-SPESEN \* €  
GESAMT €

**Bemerkungen**

besonders faires Verhalten  
SONSTIGE BEMERKUNGEN

**Strafen für Spieler**

SG Lehrte/Hazelnötte 1 SF Schwefingen II  
Es sind keine Einträge vorhanden.

**Strafen für Teamoffizielle**

SG Lehrte/Hazelnötte 1 SF Schwefingen II  
Es sind keine Einträge vorhanden.

**Torschützen**

SG Lehrte/Hazelnötte 1 SF Schwefingen II  
Es sind keine Einträge vorhanden.

**Vorkommnisse**

Die nachfolgenden Fragen werden zu statistischen Zwecken erhoben, befehlen nicht von der Anfertigung eines Sonderberichts und stellen keine sportgerichtlichen oder rechtlichen Bewertungen dar.

Gibt es eine Meldung zu Gewalthandlungen und/oder Diskriminierungen (z.B. Rassismus, Antisemitismus, Homofeindlichkeit, Sexismus, ...)? \*  
 Ja  Nein

Art des Vorfalls (Mehrfachnennung möglich):  
 Gewalthandlung  Diskriminierung

Augenscheinlich Beteiligte:

|                                  | Beschuldigte             | Geschädigte              |
|----------------------------------|--------------------------|--------------------------|
| Spieler*innen                    | <input type="checkbox"/> | <input type="checkbox"/> |
| Schiedsrichter*innen             | <input type="checkbox"/> | <input type="checkbox"/> |
| Zuschauer*innen                  | <input type="checkbox"/> | <input type="checkbox"/> |
| Trainer*innen<br>Betreiber*innen | <input type="checkbox"/> | <input type="checkbox"/> |
| Funktionäre*innen                | <input type="checkbox"/> | <input type="checkbox"/> |

Spielabbruch als Folge der Vorkommnisse

Weitere Informationen und eine Hilfe zum Ausfüllen des Bereichs Vorkommnisse im Spielbericht finden Sie hier.  
 Unterstützung nach Vorkommnissen erhalten Sie bei der Anlaufstelle für Gewalt- und Diskriminierungsvorfälle in Ihrem Landesverband.

SPEICHERN
FREIGEBEN

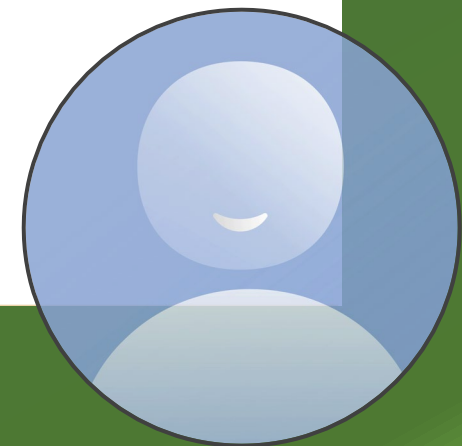



# LIVE DEMO

---



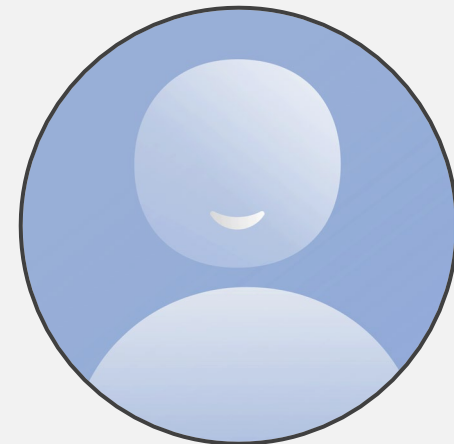



*Danke!*

